



Fondation
du Domicile

Fonds de dotation
de préfiguration

Trophées de la Fondation du Domicile 2024

Domicile et santé mentale

Comment faire du domicile
un lieu de construction, de protection
et de réparation de la santé mentale,
tout au long de la vie ?

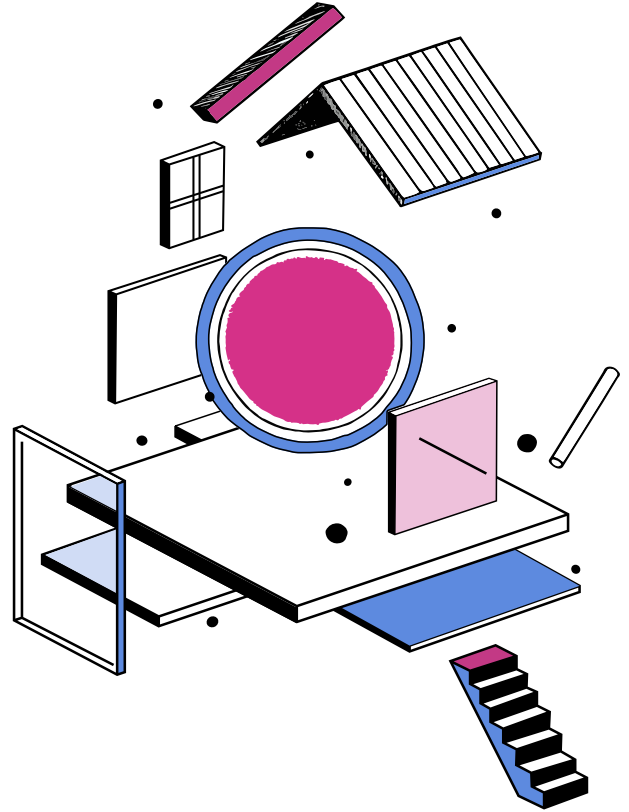

Dossier de candidature

Avant de vous lancer, merci de noter les prochaines étapes
de l'Appel à projets Domicile et Santé Mentale :

- 1 / Les candidatures peuvent être soumises en ligne jusqu'au **20 octobre 2024 - minuit**.
- 2 / Les candidatures sont analysées par les équipes de la Fondation et nous revenons vers vous au plus tard le **8 novembre 2024** avec la décision finale
- 3 / Si votre projet est finaliste, vous serez convié à la remise des prix le **5 décembre 2024** et bénéficierez d'un accompagnement courant 2025.

Le format de candidature attendu est un pdf intégrant les réponses aux cinq questions ci-dessous (**4 pages maximum**). Lors du dépôt en ligne sur [le site de la Fondation](#), il vous sera également demandé de charger votre dernier compte de résultats.

Toutes les informations soumises ci-dessous sont confidentielles et ne seront communiquées qu'aux membres du comité de sélection de la Fondation du Domicile. Si vous souhaitez recevoir une copie de votre dossier, merci de contacter à communication@fondationdomicile.fr.

Au plaisir de vous lire !

Sophie Bressé de la Fondation du Domicile.

Informations sur la structure :

Date de création : / /

SIRET/SIREN :

Site internet de la structure :

Territoire d'action :

Informations sur le porteur de projet :

Nom :

Prénom :

Linkedin :

Email :

Q. 1 : À quel axe de l'Appel à projets souhaitez-vous candidater ?

Axe 1 : Le domicile : espace d'éducation et de construction de la santé mentale

Axe 2 : Vieillir chez soi en lien avec le monde et ses proches

Axe 3 : Le domicile : abri et espace de reconstruction

Axe 4 : Domicile et traitement des maladies mentales

Axe 5 : De l'indispensable soutien à la préservation de la santé mentale des aidants

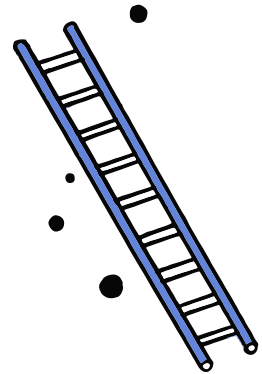

Q. 2 : Présentez votre structure et les problématiques sociales ou sociétales qu'elle cherche à résoudre.

(contexte, problématique, solution, bénéficiaires, impacts positifs à date).

Q. 3 : Présentez le projet que votre structure soumet aux Trophées de la Fondation du Domicile et en quoi il relève de l'axe choisi. (diagnostic du besoin, action à mener, lien avec l'axe choisi, vision et perspective d'impact, calendrier, budget 2024-2025, pilotage).

Q. 4 : Présentez l'équipe impliquée sur le projet et toute autre ressource pertinente pour le mener à bien.

(bénévoles, partenaires terrain, etc.).

Q. 5 : Présentez les synergies possibles entre la Fondation du Domicile et votre projet.

(vos besoins, partenariat possible, et tout élément nous permettant de comprendre vos enjeux de développement.).

